

## RENSEIGNEMENTS

### STAGE DE LA BRARDIERE :

Fraternité N.D. de La Brardière  
61270 LA CHAPELLE VIEL

du jeudi 27 juillet à 10 h  
au dimanche 30 juillet 2017 à 16 h

INSCRIPTION : 100 €

HEBERGEMENT indicatif par jour : 45 €

Pour que votre inscription soit valable, veuillez nous retourner le bulletin d'inscription ci-joint, avec l' **acompte indiqué** à l'ordre de « Fraternité et Amis de La Brardière » (non remboursable en cas de dédit).

**Le nombre de logements étant limité, s'inscrire impérativement avant le 1 juin 2017.**

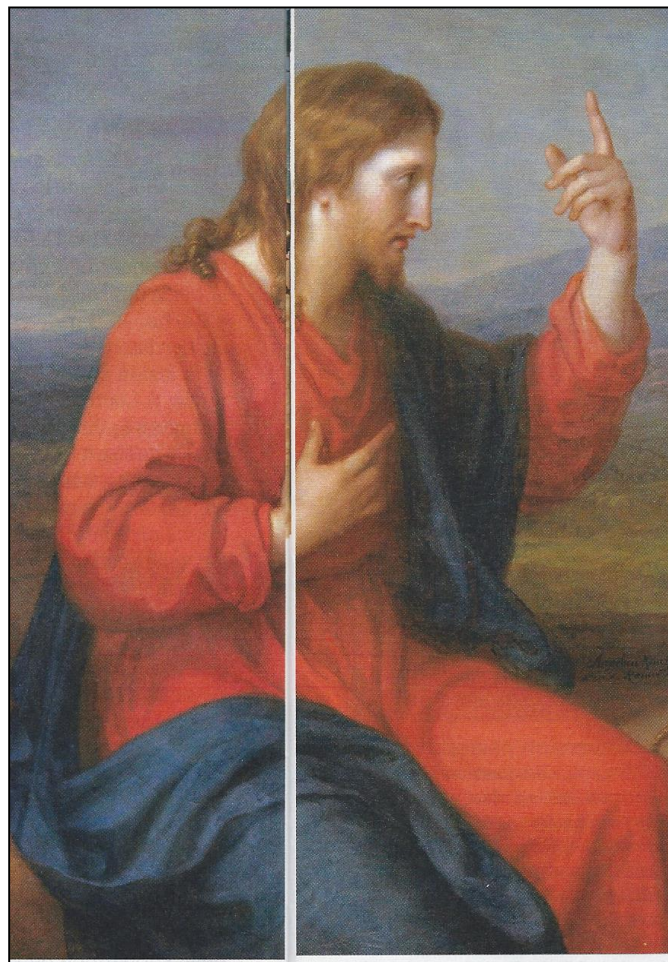

« Celle-ci est l'éternelle vie :  
qu'ils connaissent  
toi, le seul véritable Dieu,  
et celui que tu as envoyé,  
Jésus-Christ. »  
(Jn 17, 3)

## INSTITUT DE MIMOPEDAGOGIE, *à l'école de Marcel Jousse*



55 rue de Redon - 44130 BLAIN  
tél. : 02 40 79 63 23  
mimopedagogie@orange.com  
www.mimopedagogie.com

## ROYAUME INTÉRIEUR et CONNAISSANCE DE DIEU

Cours annuel 2017  
de  
**Transmission**  
en miroir et en écho  
de la Parole de Dieu

**BULLETIN D'INSCRIPTION à retourner à :**

**INSTITUT DE MIMOPEDAGOGIE**  
**55 rue de Redon 44130 BLAIN**  
**avant le 1 juin 2017 impérativement**

**M., Mme ou Mlle** \_\_\_\_\_

**Adresse** \_\_\_\_\_

\_\_\_\_\_ **tél.** \_\_\_\_\_

**Adrel** \_\_\_\_\_

**Date de naissance** \_\_\_\_\_

**Profession** \_\_\_\_\_

**s'inscrit au stage de La Brardière**  
**et verse un acompte de 25 € à l'ordre de**  
**« Fraternité et Amis de la Brardière ».**

**La participation au cours annuel**  
**suppose l'adhésion annuelle obligatoire de 20 €,**  
**pour l'année 2017-2018,**  
**à l'Institut de Mimopédagogie.**  
*(participation et cotisation à régler sur place)*

**Prière de préciser si vous comptez arriver :**

**mercredi soir 26 ou jeudi matin 27 juillet**  
*(rayer la mention inutile)*

**A l'école du Rabbi-paysan Iéshoua le Nazôreen**  
**« anthropologiquement et ethniquement révélé »**  
**par le Professeur-paysan Marcel Jousse**

# **Royaume intérieur**

## **et connaissance de Dieu**

### **OBJECTIF DU COURS**

La mémorisation de la Parole de Dieu, dans le souffle de la bouche, n'acquiert sa plénitude, qui est la connaissance de Dieu en quoi consiste le Royaume intérieur, que dans la rumination de cette Parole, dans le souffle du nez : « Dieu est Souffle et ceux qui l'adorent, en souffle et vérité doivent adorer » (Jn 4, 24).

Ce stage s'adresse à ceux qui, mémorisant la Parole de Dieu à l'école de Marcel Jousse, veulent expérimenter la rumination de cette Parole dans le souffle.

### **PROGRAMME DU COURS**

- **apprentissage**, en miroir et en écho, des récitations mimodramatiques, restituées selon les lois du style global-oral mises en évidence par Marcel Jousse ;
- **interprétation** anthropologique et symbolique des récitations apprises.

### **DESTINATAIRES**

Ce cours s'adresse à tous ceux que la transmission en miroir et en écho de la Parole de Dieu intéresse, ainsi que la connaissance des principes anthropologiques qui la fondent, soit pour leur formation personnelle soit pour une transmission éventuelle à des adultes ou à des enfants. Aucune compétence particulière préalable n'est exigée.

### **FORMATEUR**

**Yves BEAUPÉRIN,**  
directeur pédagogique de l'Institut de Mimopédagogie  
auteur des livres :  
*Rabbi Iéshoua de Nazareth, une pédagogie globale : du texte écrit au geste global*  
*Anthropologie du geste symbolique*